

**PROD. NO.**

**SCENE**

1

**TAKE**

1

**ROLL**

1

**DATE** 01.10.2004-...

**SOUND**

X

**PROD. CO.** Portfolio

**DIRECTOR**

Myself... ;)

**CAMERAMAN**

Marta Cytowska



# Architekton 2004

*Structural form close in the space*

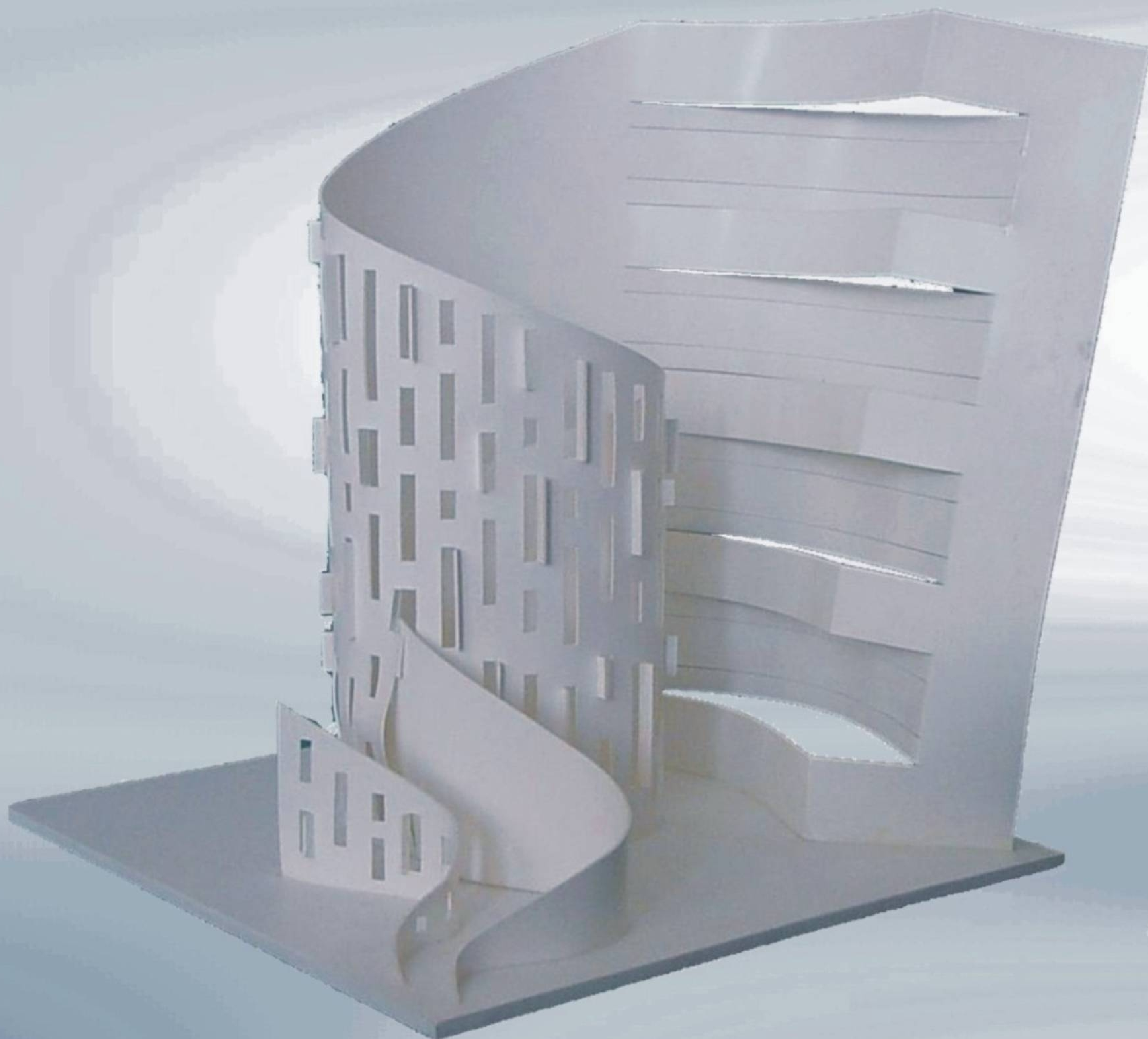

**Cwiczenia i proba zamkniecia struktury bryly w przestrzeni i stworzenia wrazenia formy architektonicznej.**

*Exercises and try to close structures of block in space and create impression architectural form.*

**Rozne widoki** Different view

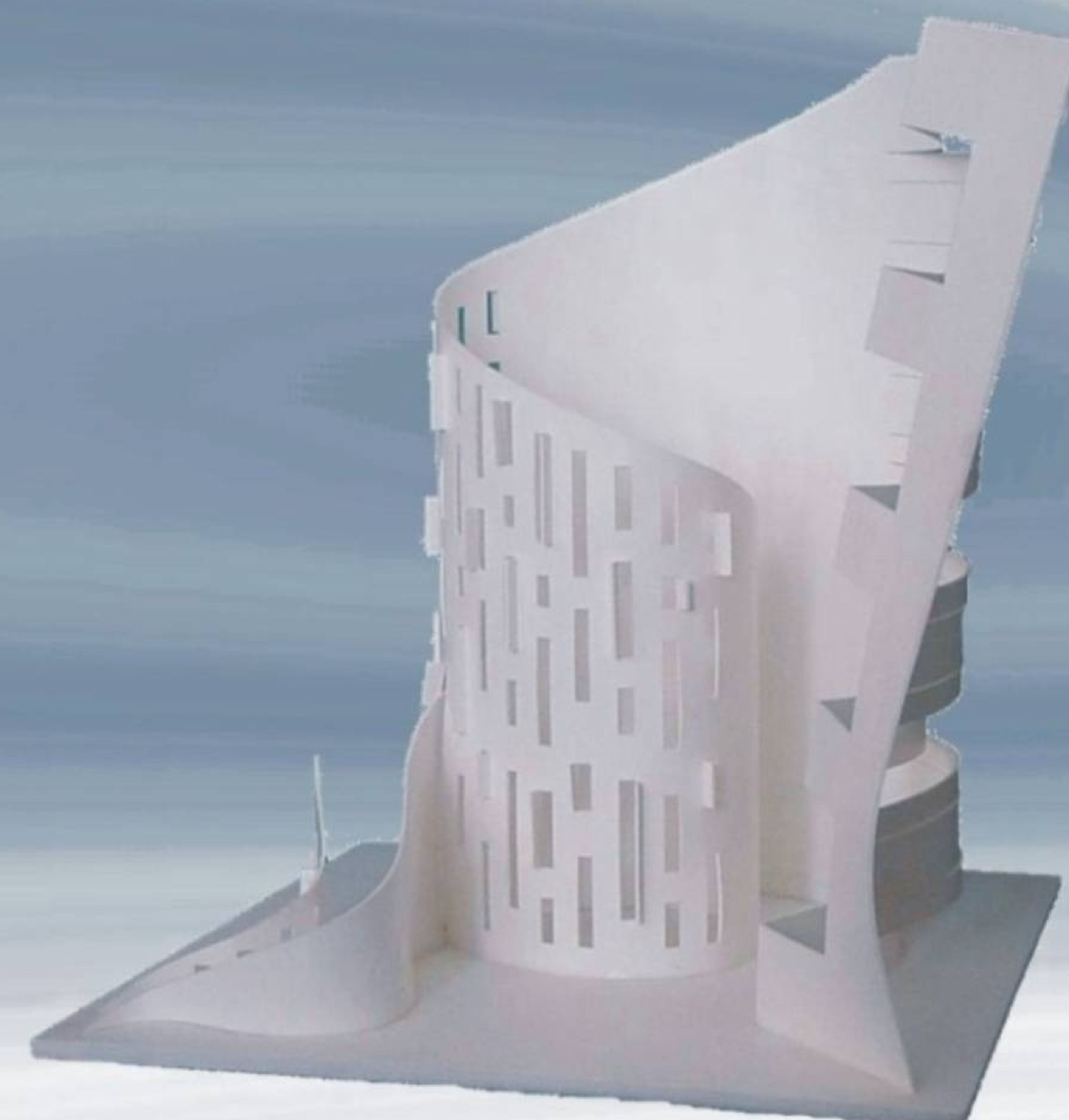



# Projekt budynku jednorodzinnego wolnostojącego 2005

Family house project

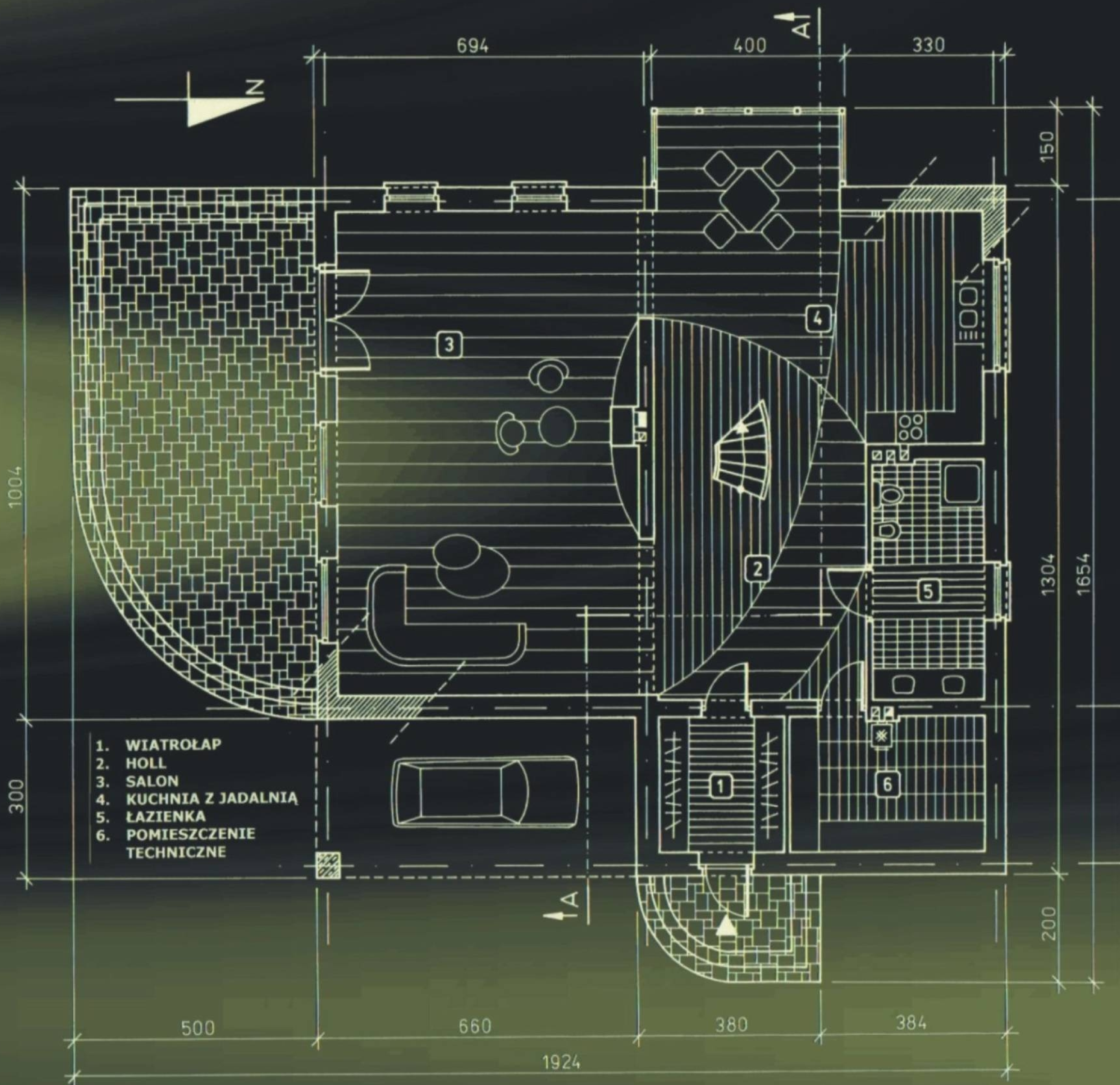

**Plan parteru**  
Floor plan

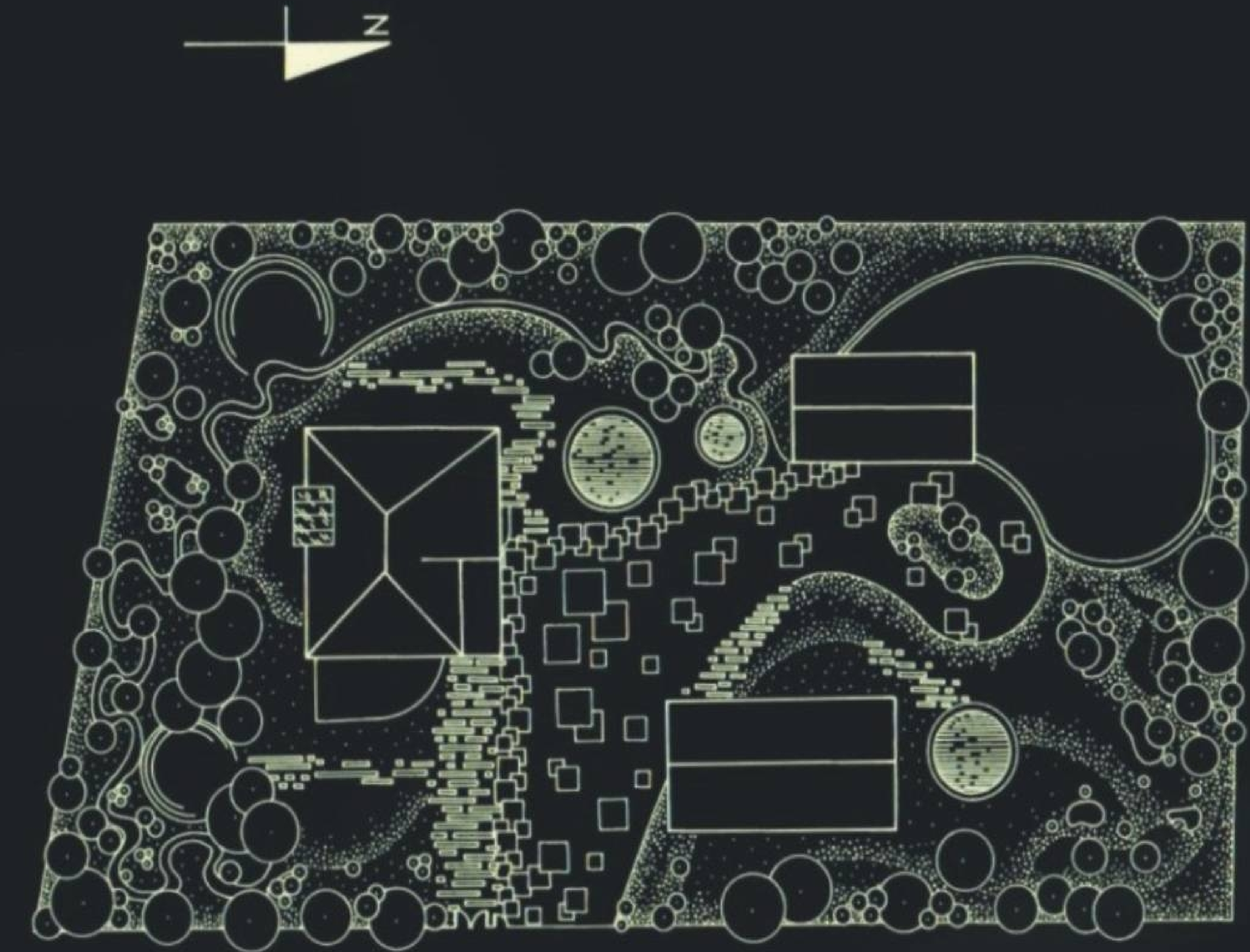

**Plan zagospodarowania terenu**  
Site plan



1. PROJEKTOWANY DOM  
2. PROJEKTOWANY BUDYNEK INWENTARSKI  
3. PROJEKTOWANA STODOŁA



# Projekt budynku jednorodzinnego wolnostojącego 2005

Family house project

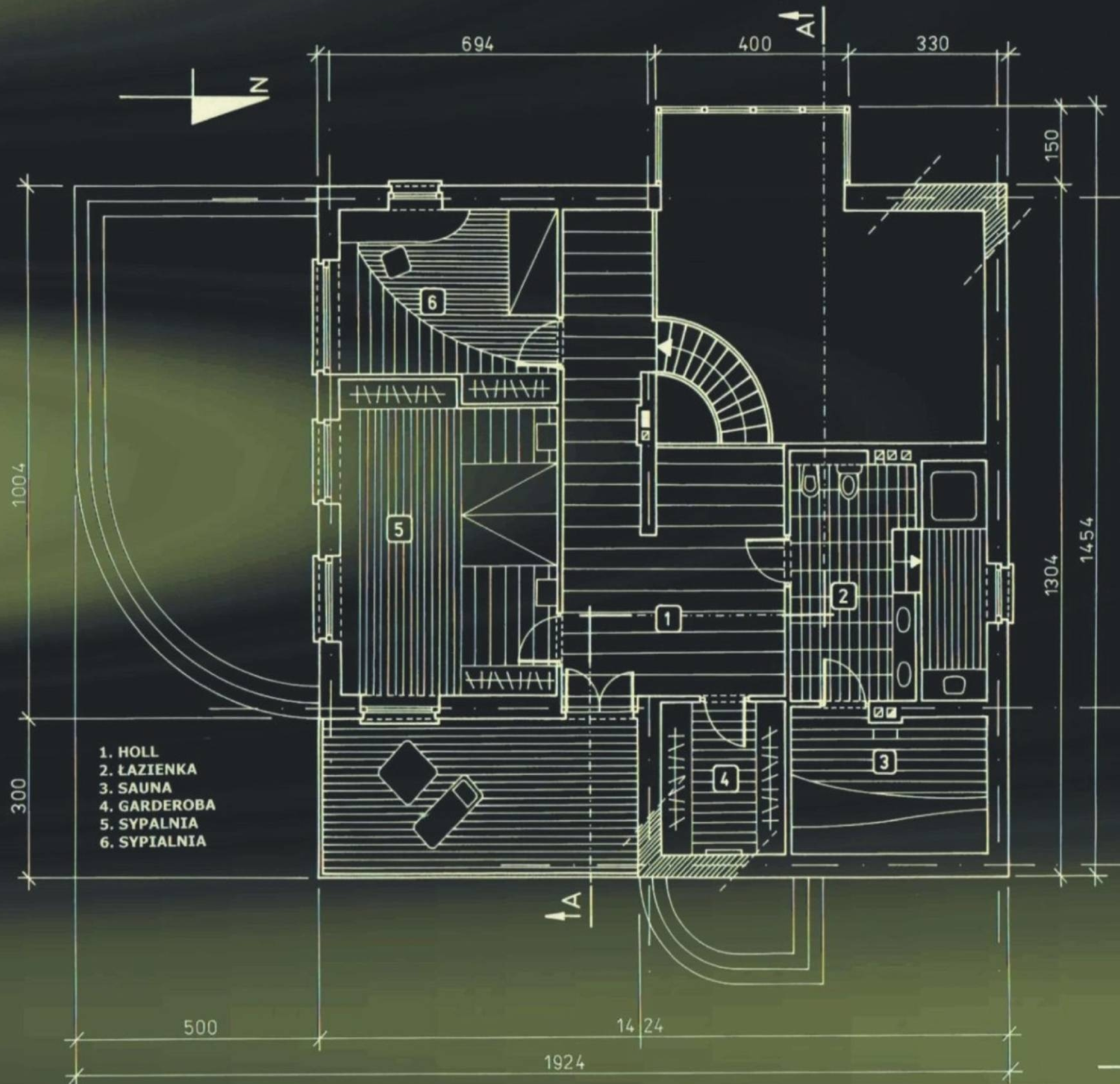

Plan pietra  
First floor plan



Przekroj A-A  
Section A-A

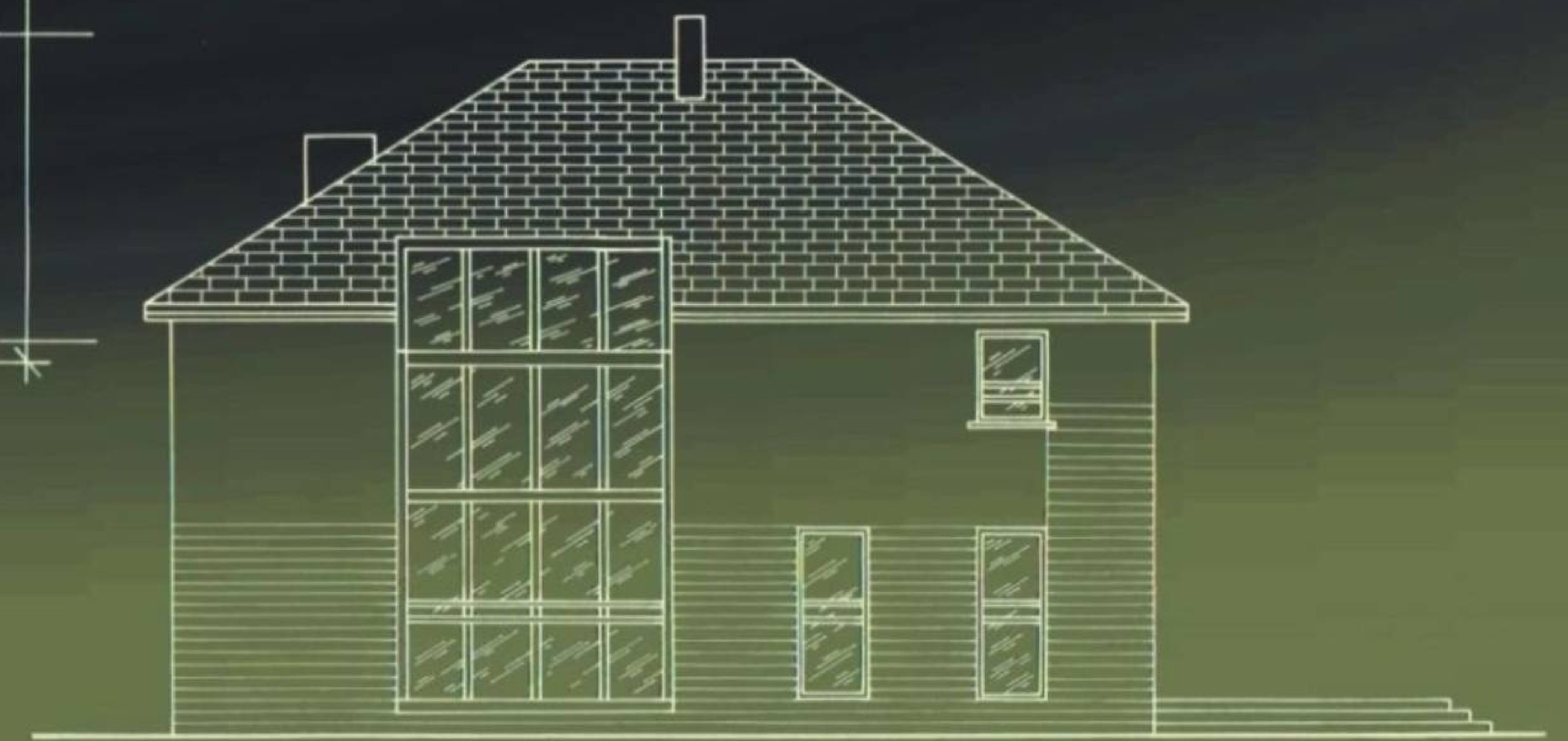

Elewacja zachodnia  
West elevation



# PROJEKT KAPLICY

## Chapel project

### Zestawienie pomieszczen:

1. Przedsiłonek
2. Nawa glowna
3. Korytarz
4. Toalety meskie
5. Toaleta dla niepełnosprawnych
6. Pomieszczenie gospodarcze
7. Toaleta damska
8. Korytarz
9. Zachrystaia
10. Miejsce spotkan wiernych

### Plan zagospodarowania terenu

#### Site plan

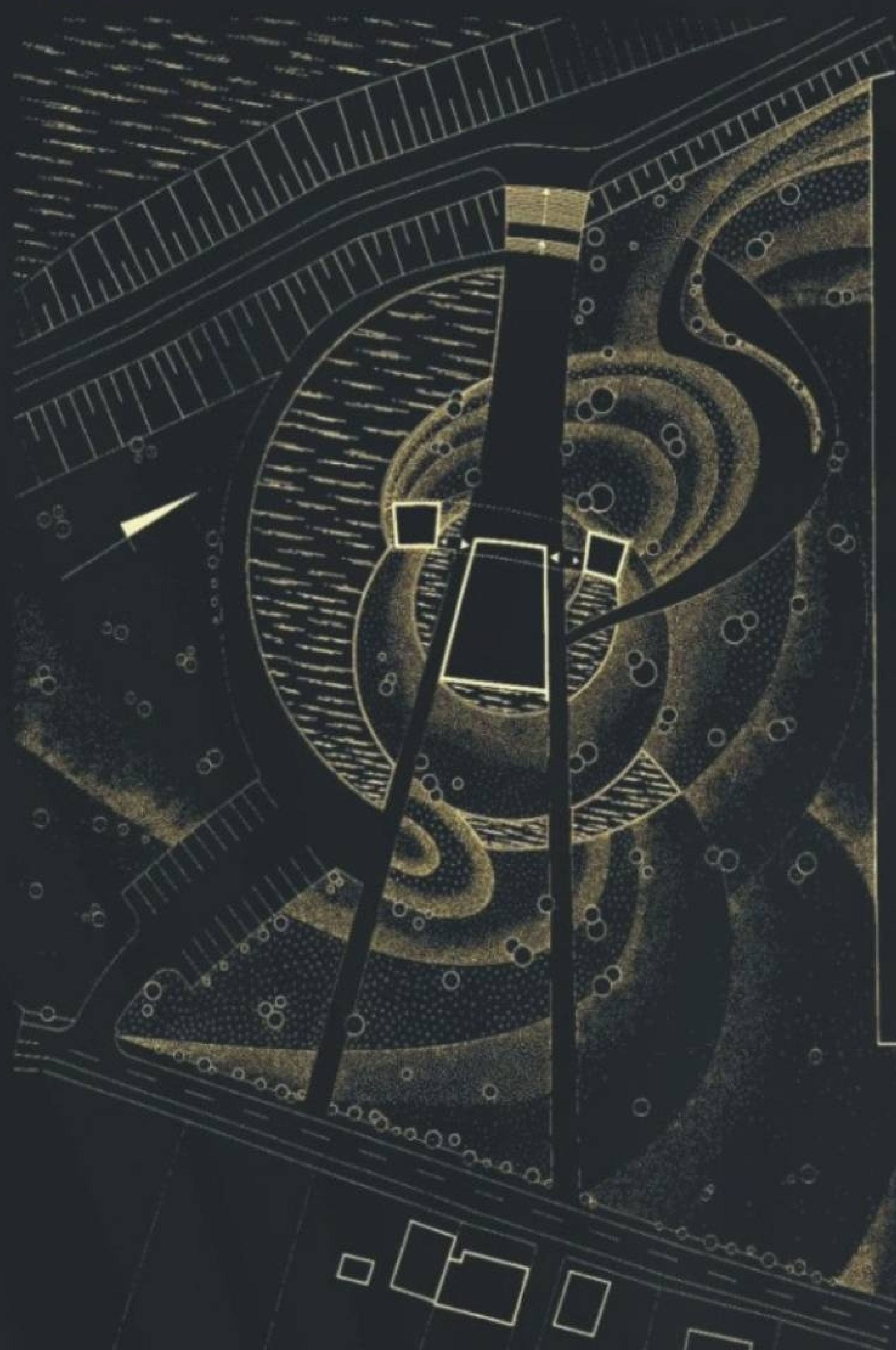

### Plan Kaplicy

#### Chapel plan

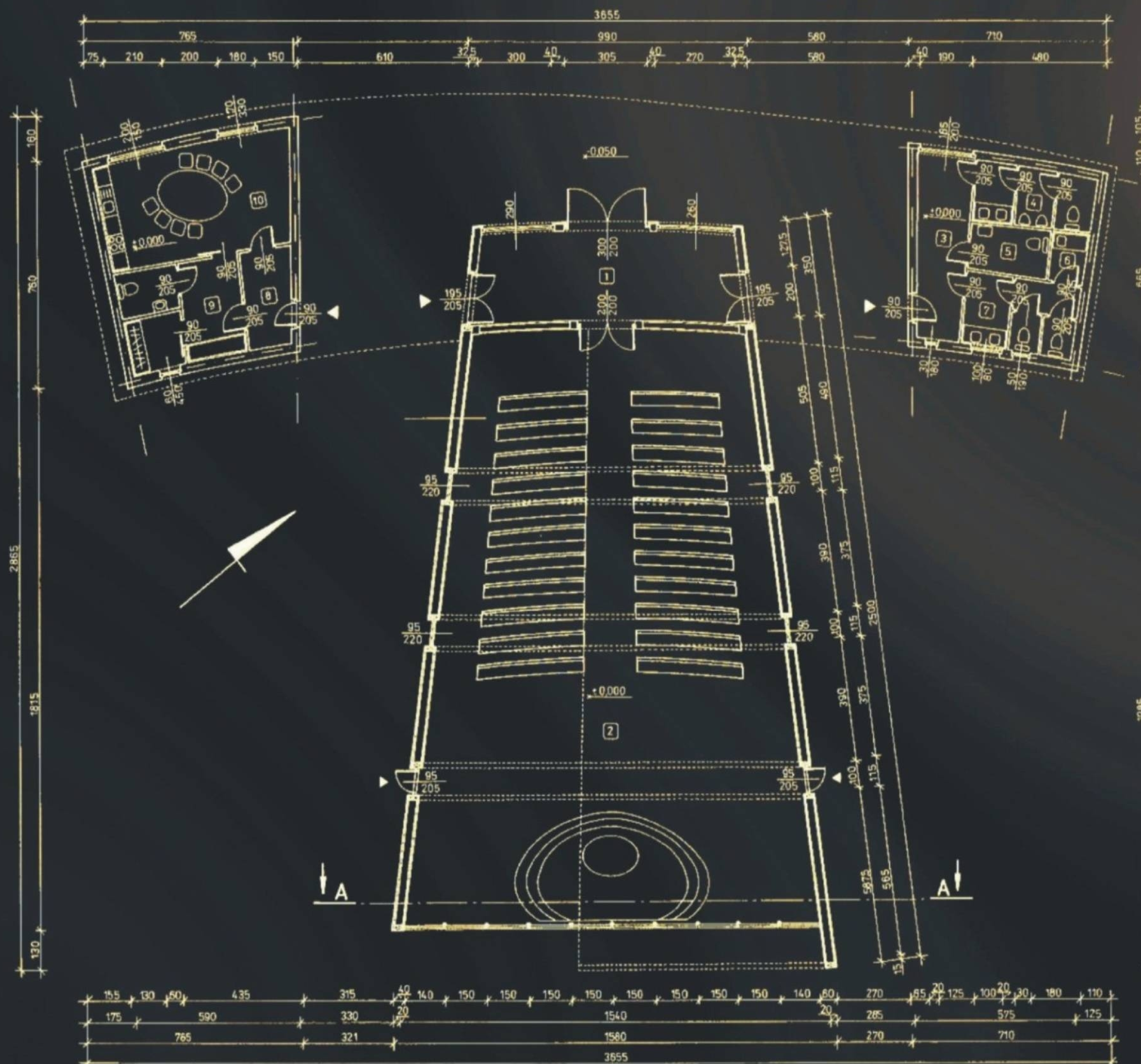



# PROJEKT KAPLICY

*Chapel project*

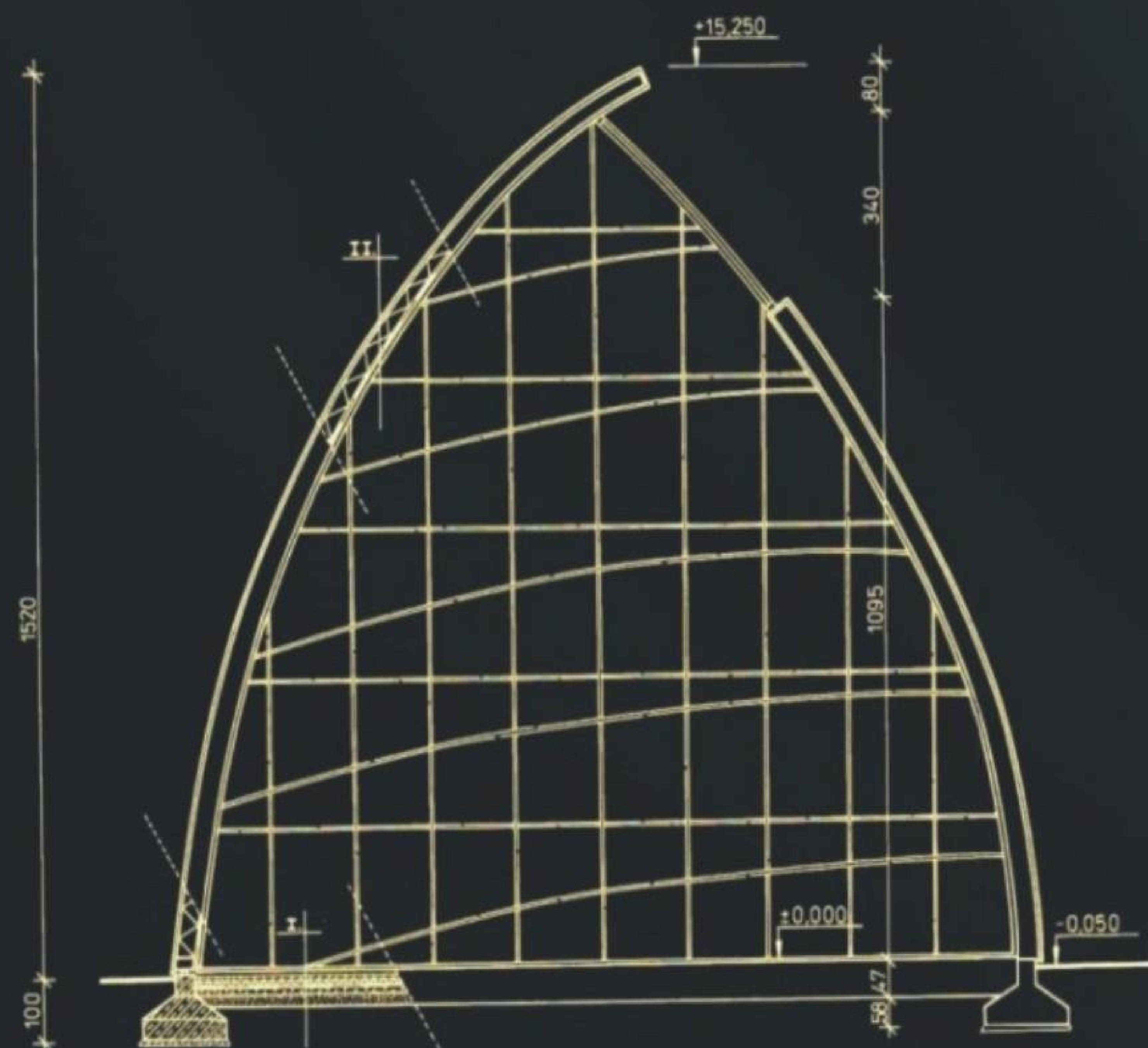

**Przekroj A-A**  
*Section A-A*



**Elewacja boczna**  
*Side elevation*

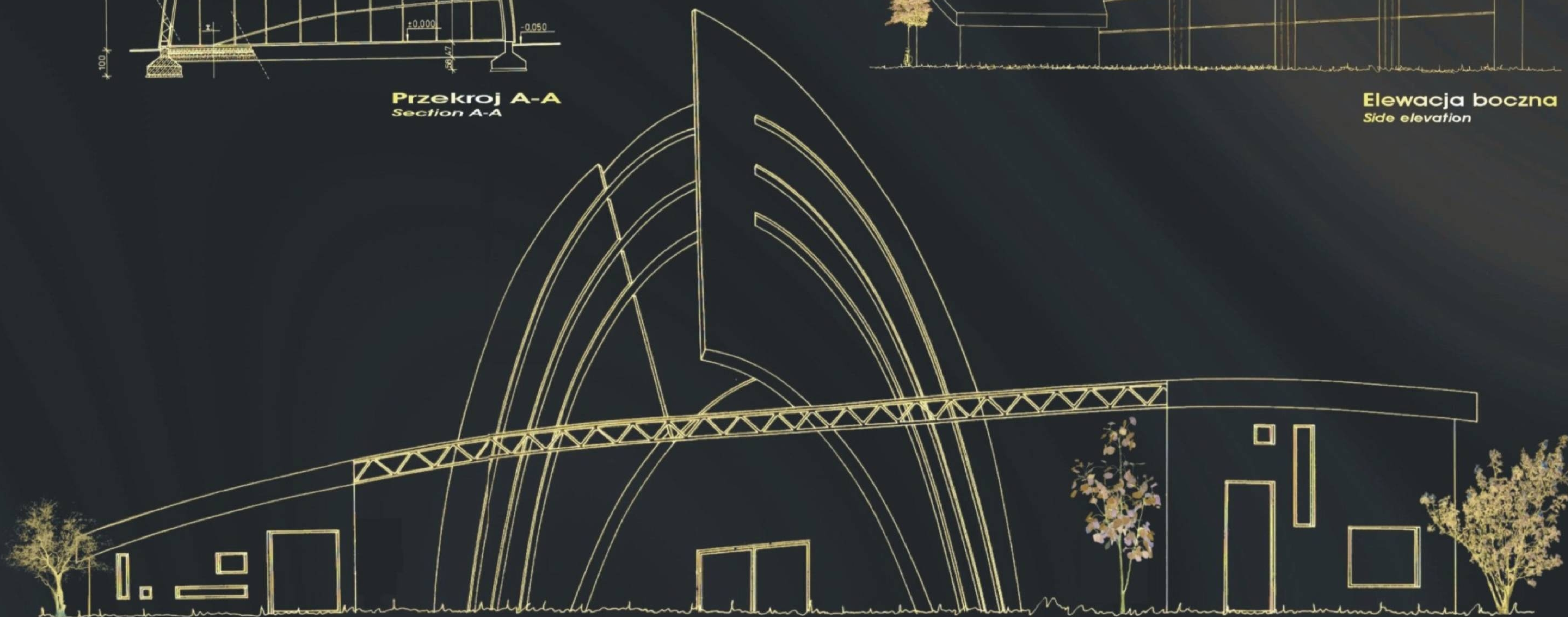

**Elewacja tylna**  
*Backside elevation*



# PROJEKT WNETRZA KAPLICY

PROJECT CHAPEL INTERIOR



AKSONOMERIA KRZESLA  
CHAIR AXONOMETRY

WIDOK OLTARZA GŁÓWNEGO  
HIGH ALTAR VIEW

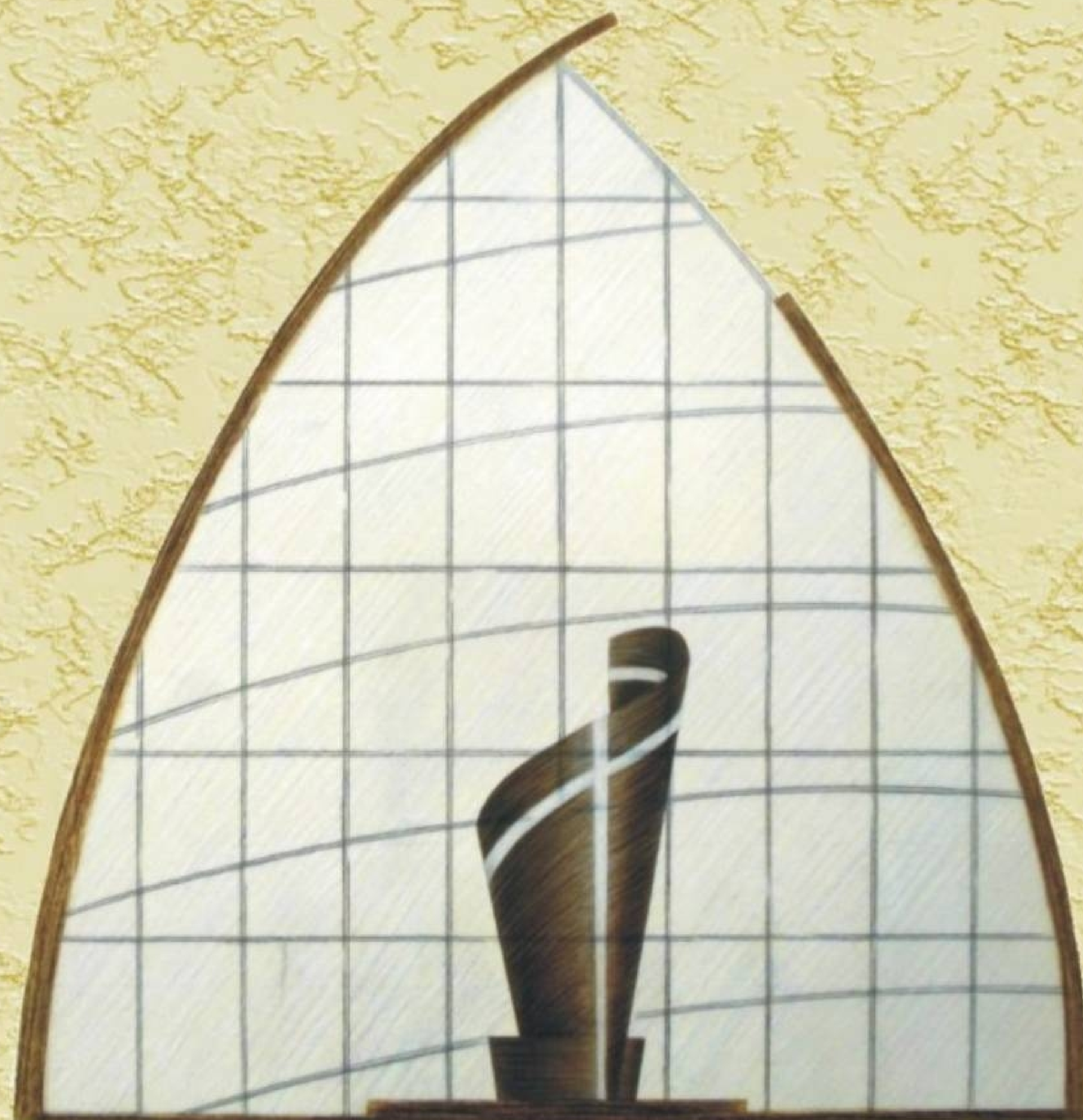
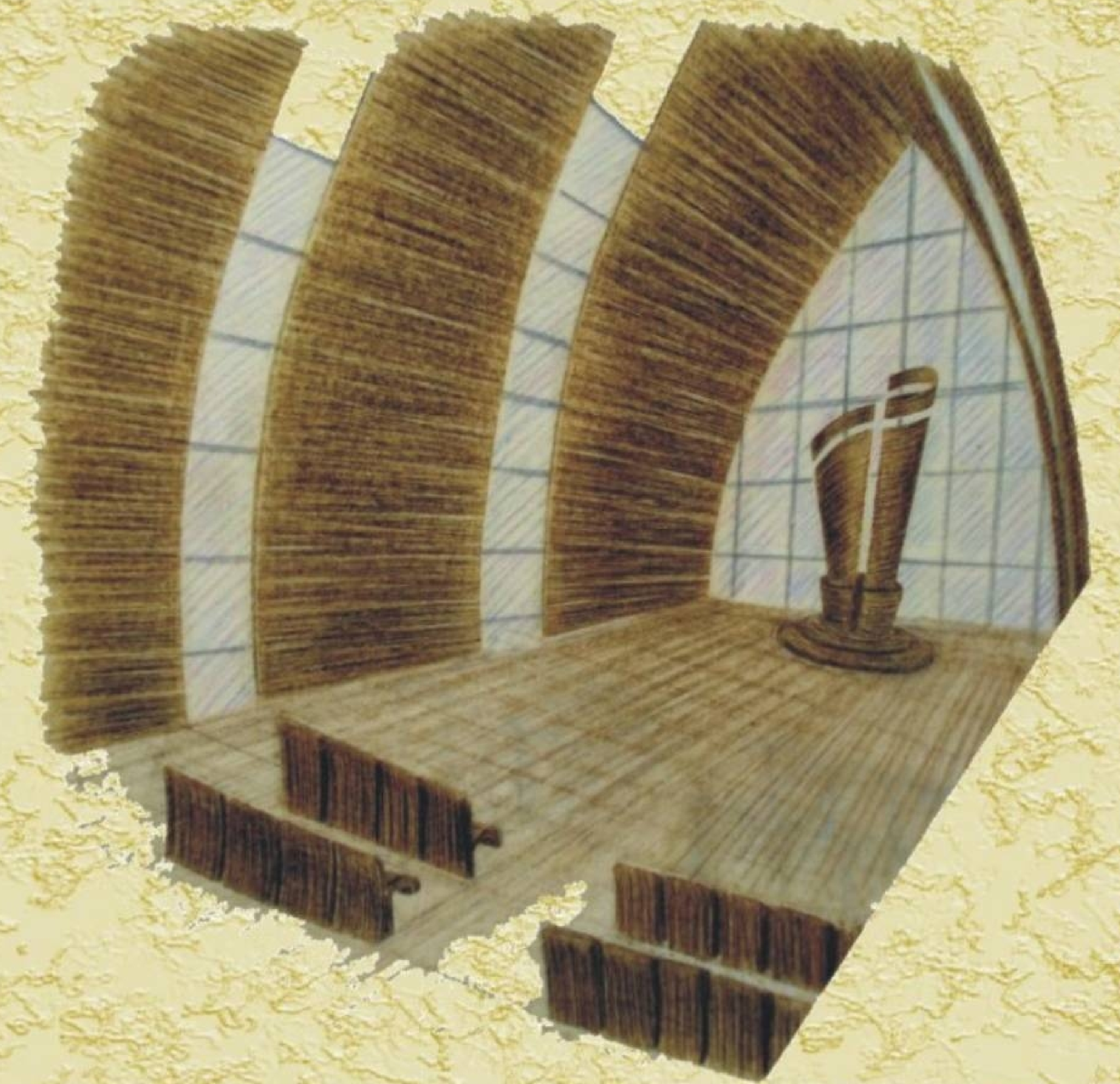

PRZEKROJ POPRZECZNY  
CROSS SECTION



PRZEKROJ PODLUZNY  
HORIZONTAL SECTION



# Plan zagospodarowania terenu

Site plan

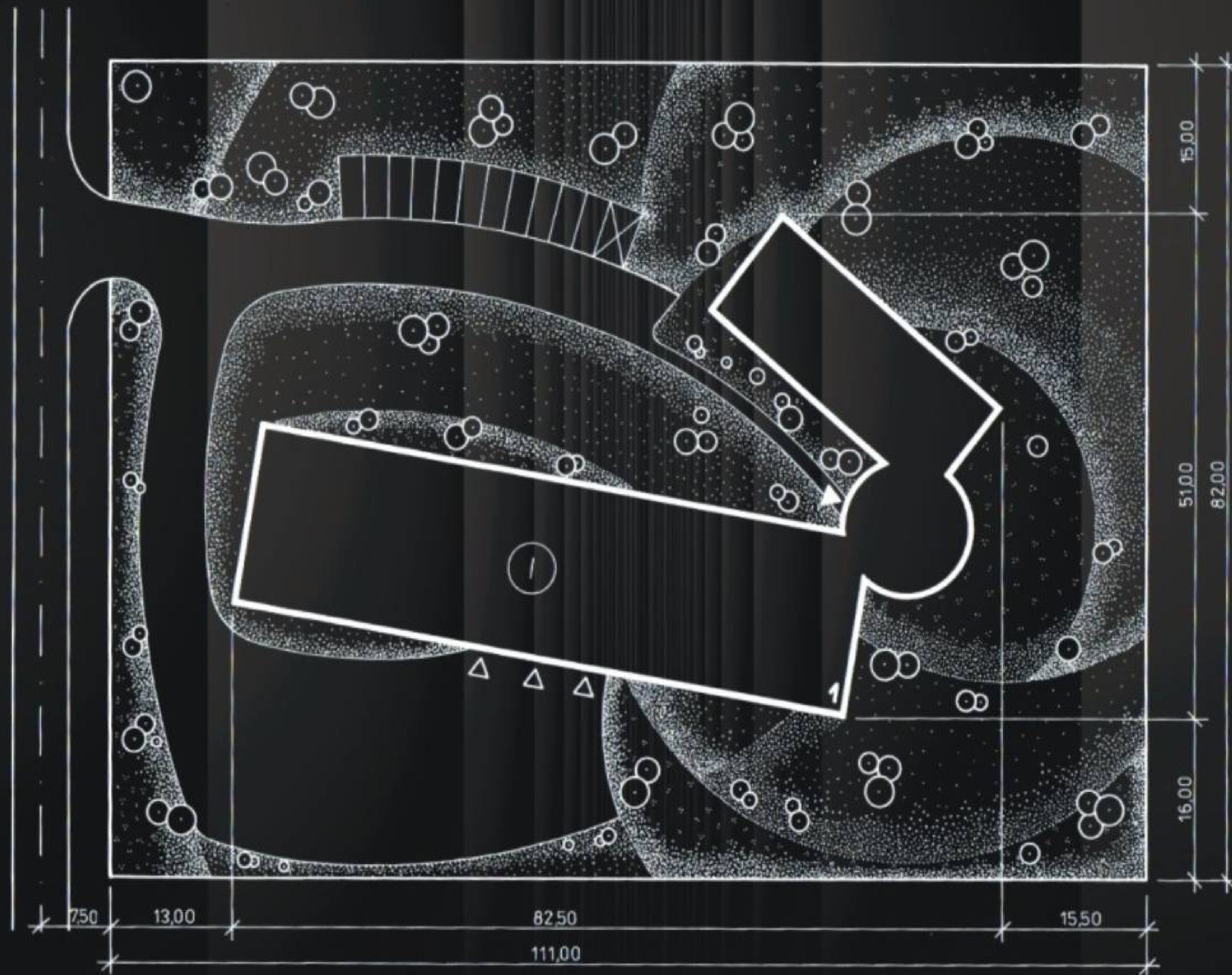

# Plan drukarni

Printing-office plan

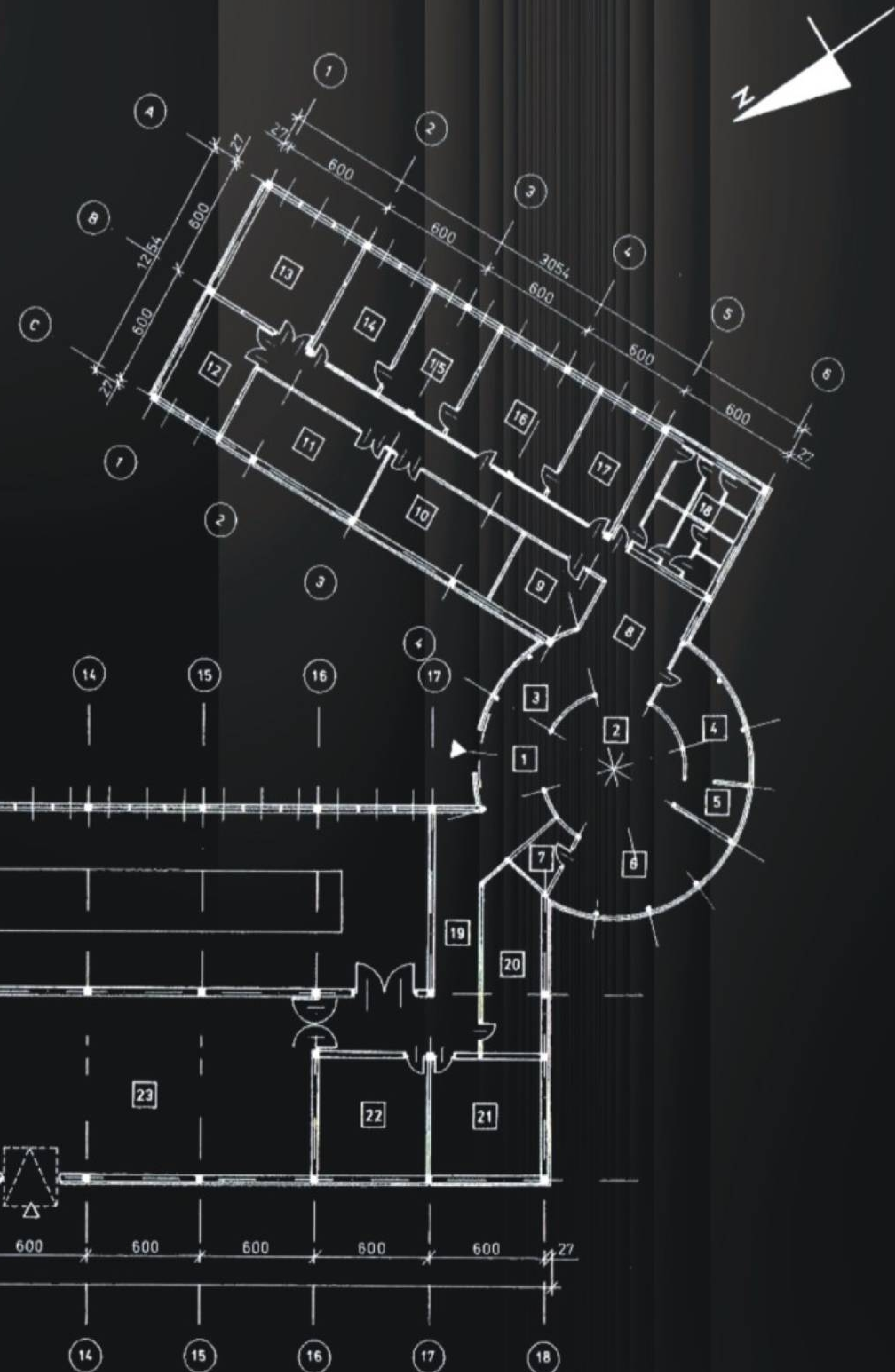

## Zestawienie pomieszcze:

1. Hall wejscowy
2. Galeria czytelnia
3. Recepcja
4. Biuro przyjmowania ogloszen
5. Kiosk
6. Kawiarnia
7. Toaleta dla klientow
8. Komunikacja
9. Pracownia fotograficzna
10. Archiwum
11. Biblioteka
12. Pokoj wypoczynkowy
13. Sala konferencyjna
- 14-17. Biuro
18. Toalety dla pracownikow
19. Komunikacja
20. Pomieszczenie techniczne
21. Sanitariat damski
22. Sanitariat meski
23. Magazyn
24. Ekspedycja
25. Kompletownia
26. Drukarnia

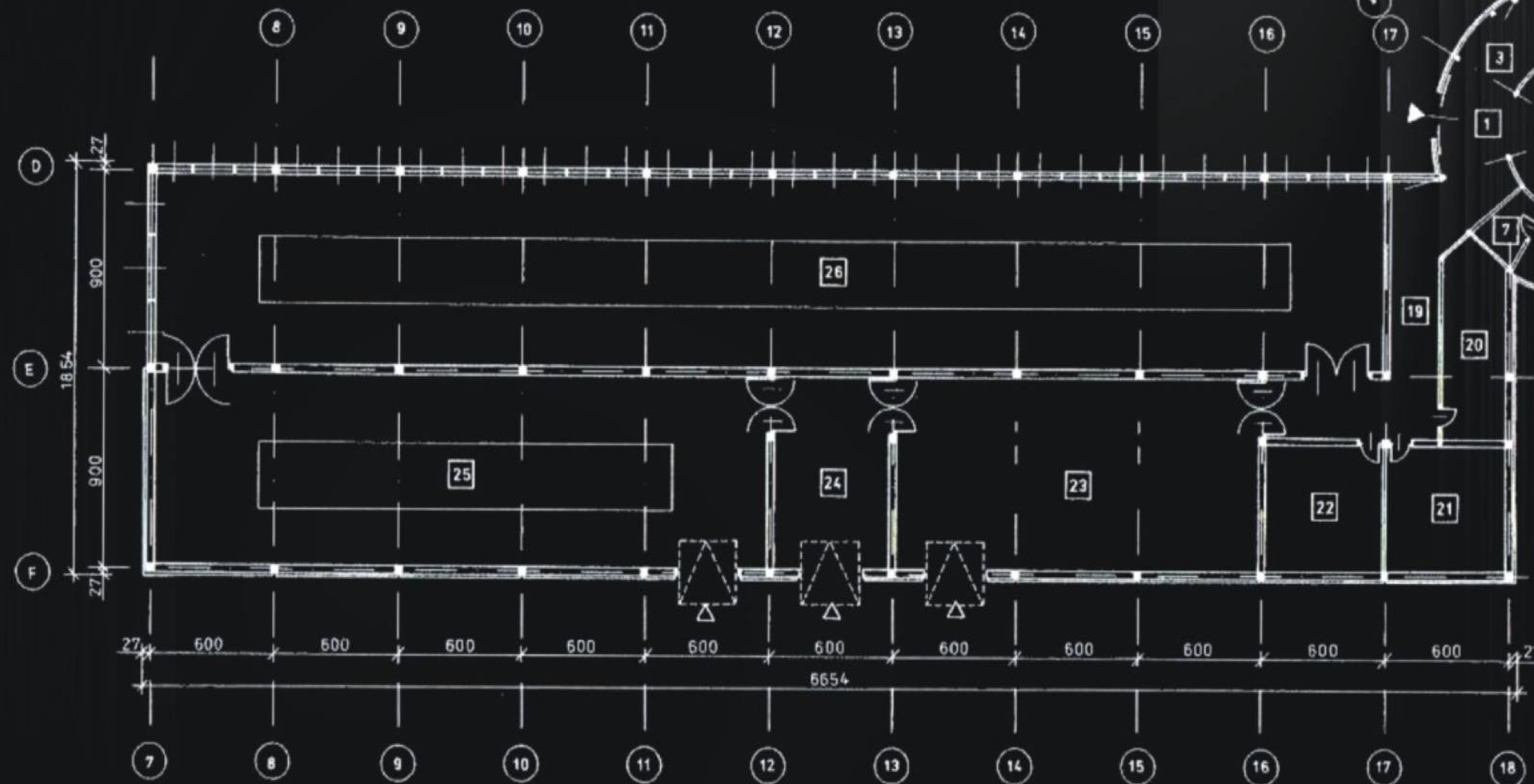



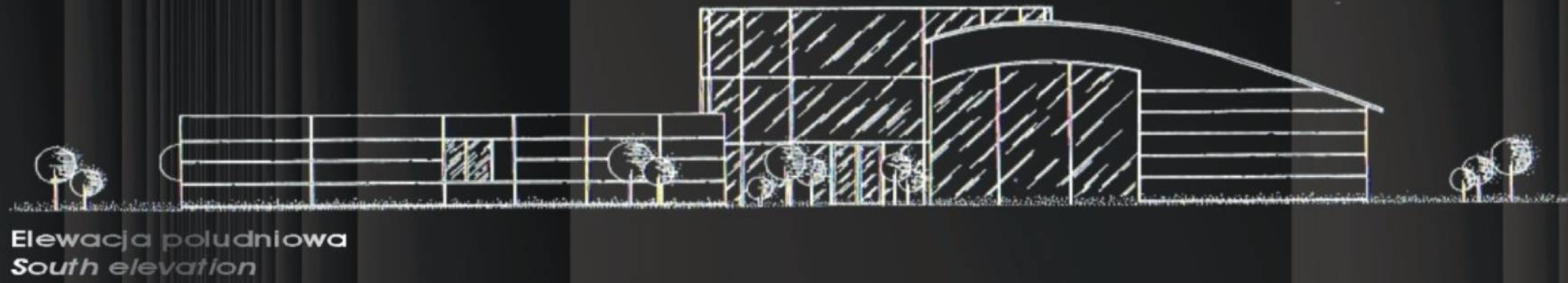

**Elewacja południowa**  
*South elevation*

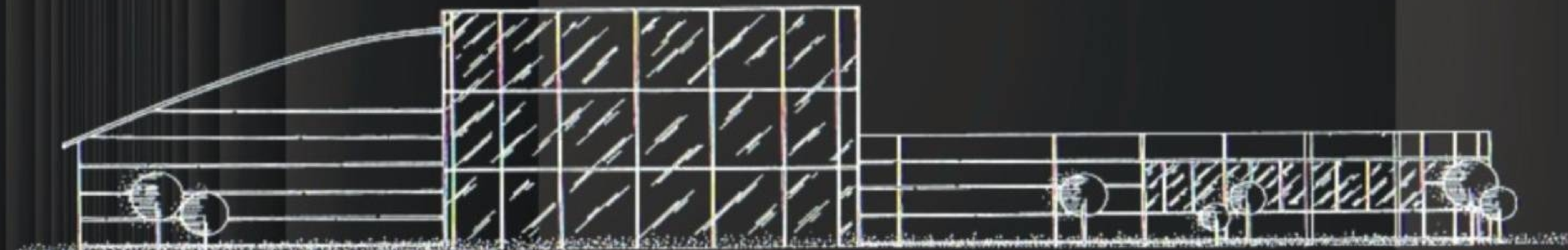

**Elewacja północna**  
*North elevation*

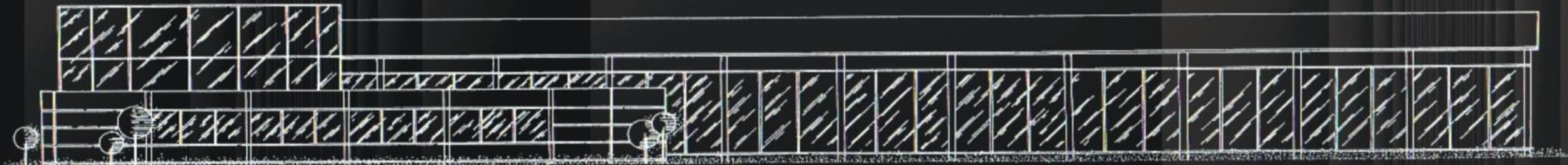

**Elewacja wschodnia**  
*East elevation*

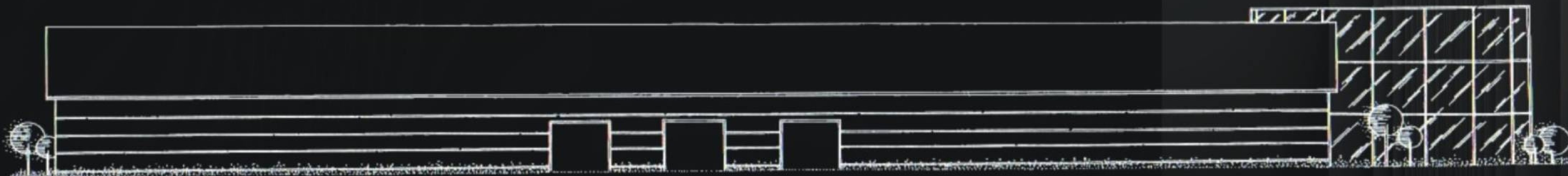

**Elewacja zachodnia**  
*West elevation*

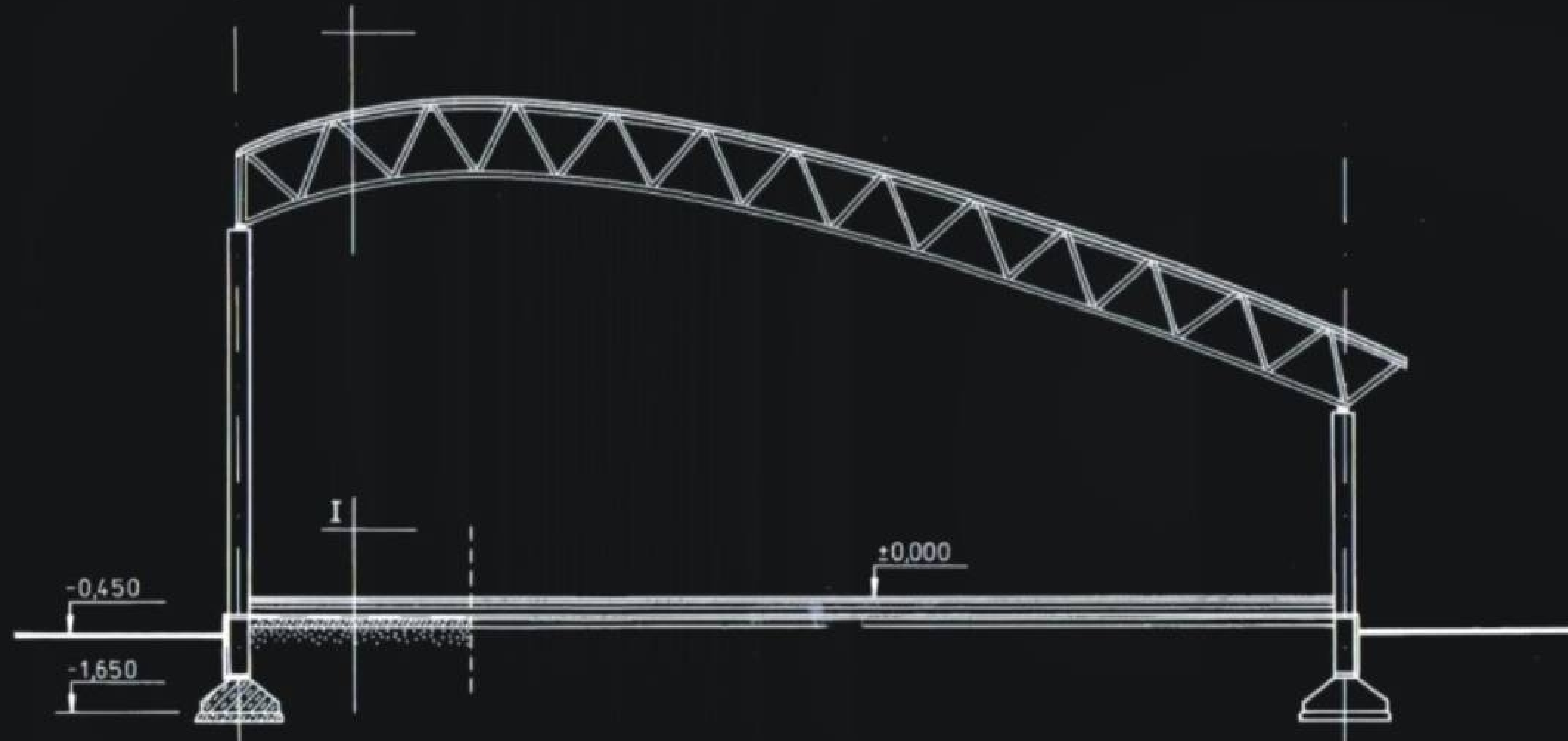

**Przekroj A-A**  
*Section A-A*

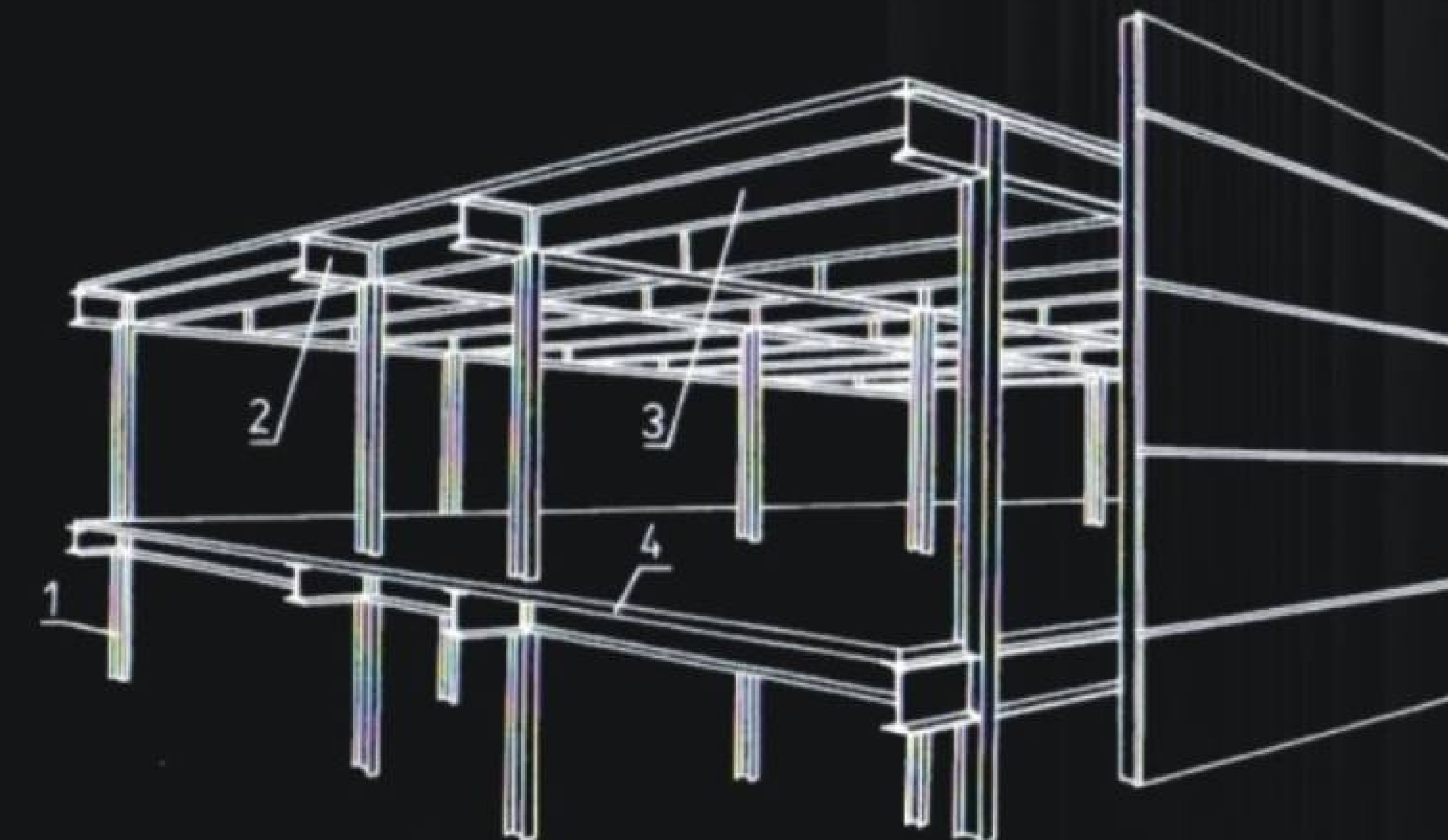

**Detale konstrukcyjne**  
*Construction detail*



# PROJEKT PLACU ZABAW DLA DZIECI

## PLAYGROUND PROJECT

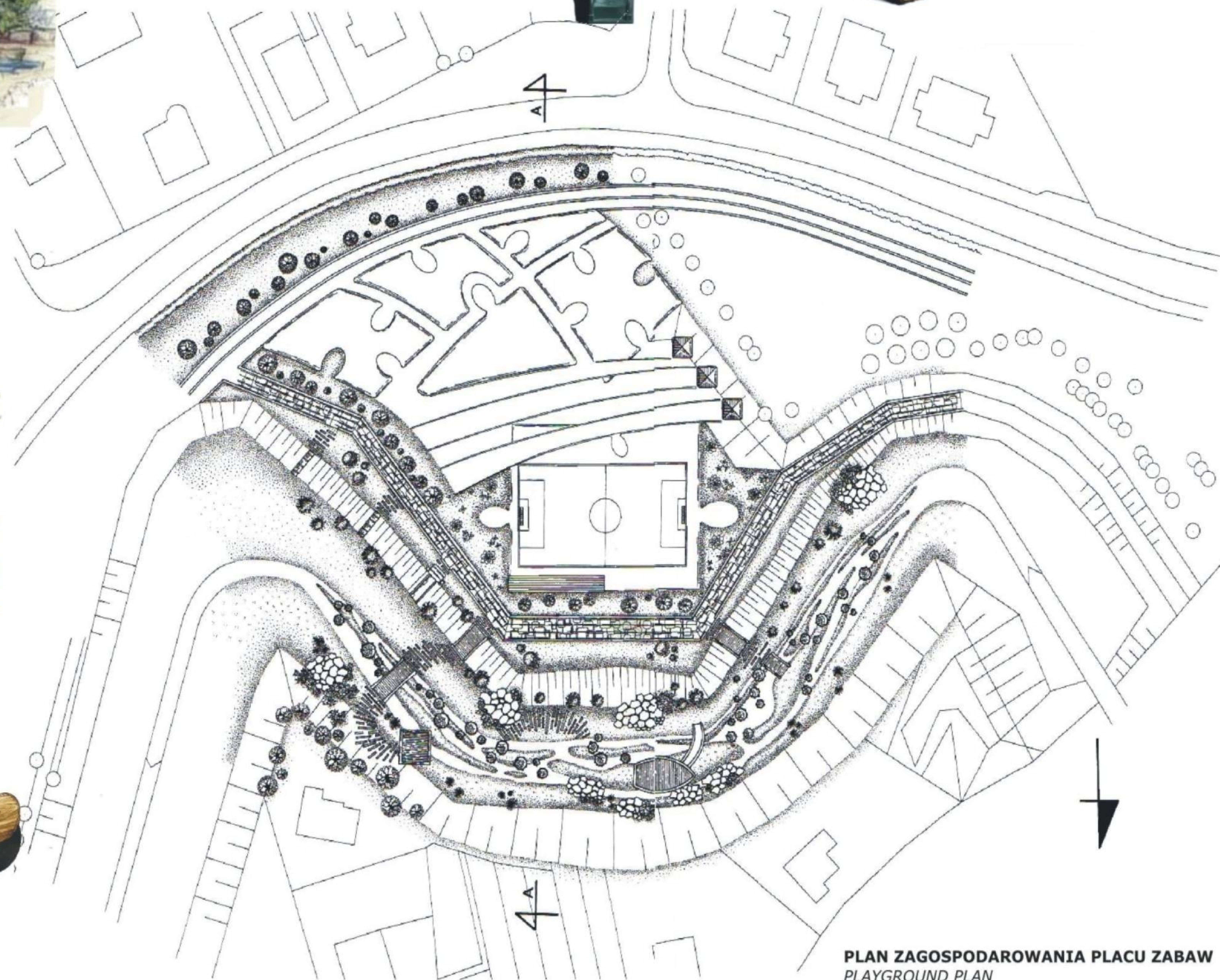
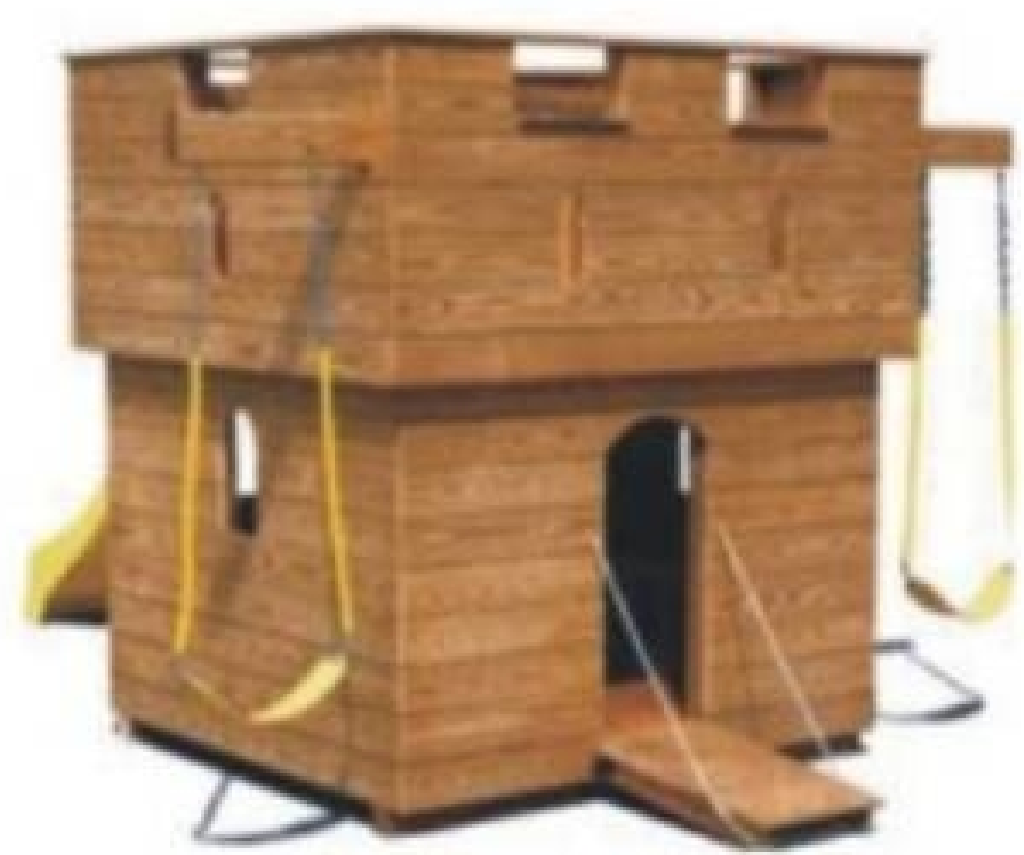
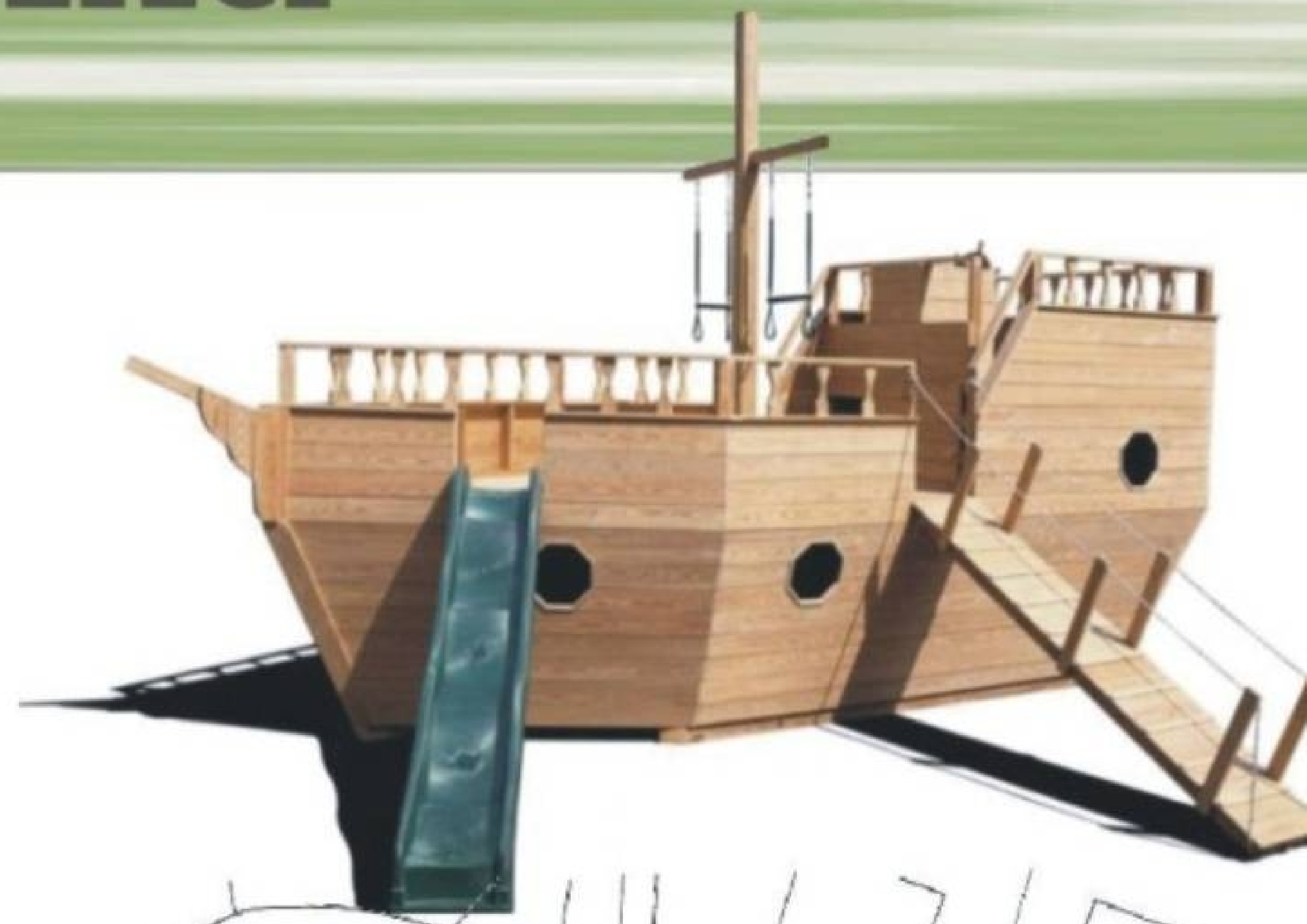

PLAN ZAGOSPODAROWANIA PLACU ZABAW  
PLAYGROUND PLAN

		Spring	Summer	Fall	Winter
RP	<i>Rhododendron 'PJM'</i> PJM Rhododendron				
KL	<i>Kalmia latifolia</i> Mountain Laurel				
CA	<i>Clethra alnifolia</i> Shimmerwood Clethra				
N	<i>Ilex verticillata</i> Winterberry Holly				
CS	<i>Cornus sericea 'Flaviramea'</i> Yellowtwig Dogwood				
AC	<i>Amelanchier canadensis</i> Shadblow Serviceberry				
BP	<i>Betula papyrifera</i> Paper Birch				
AR	<i>Acer rubrum</i> Red Maple				
PS	<i>Prunus serotina</i> Black Cherry				





# Zespoly mieszkaniowe Berlin mitte 2006

*Housing estate in Berlin-mitte*



**Perspektywa Berlina**  
*Berlin persective*

## Szkice koncepcyjne *Conception drawing*

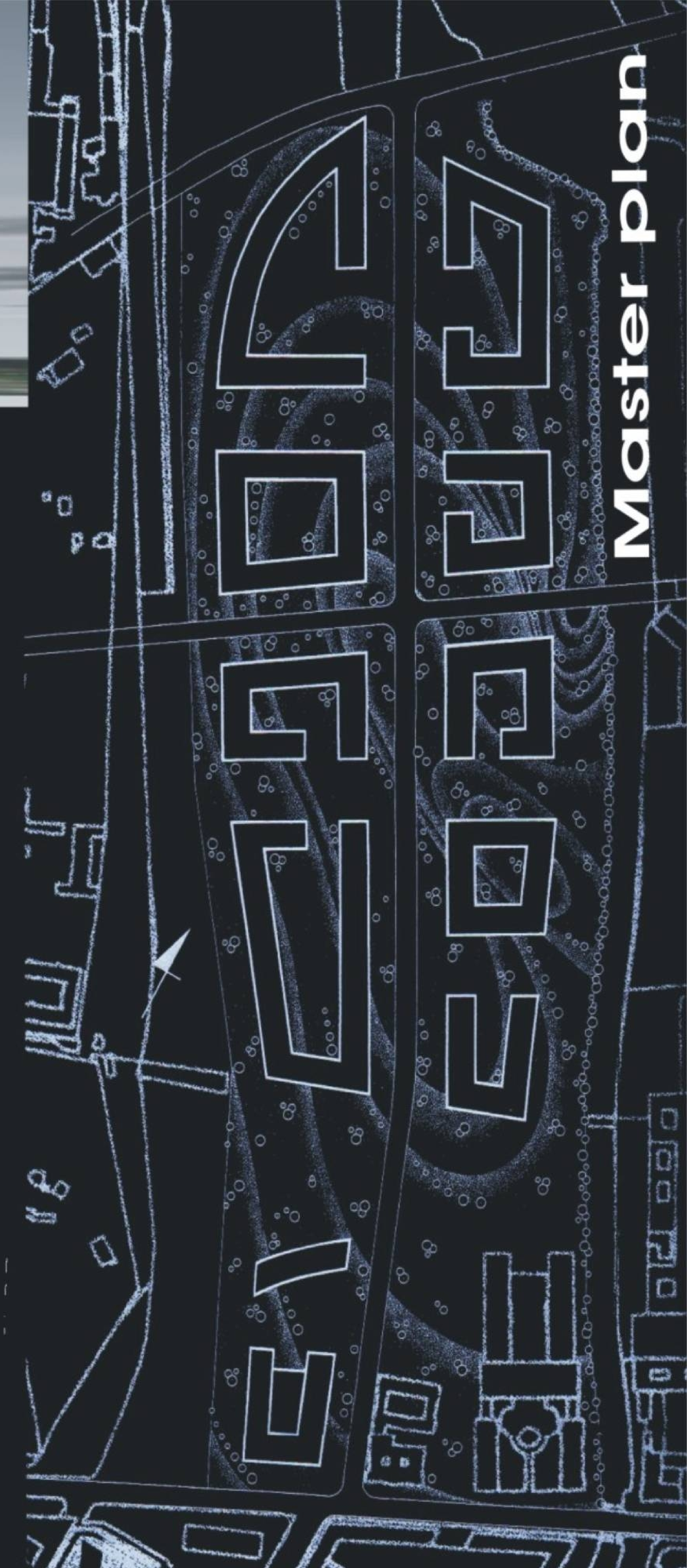

**Master plan**

Dzialka dotychczas sluzyla jako teren kolejowy i lezy na polnoc od dzielnicy rządowej i Bundestagu. Od poludnia graniczy z powstajacym Lehrter Ranho, dworcem obslugujacym zarowno linie miejskie jak i daleko-biezne oraz muzeum sztuki wspolczesnej Hamburger Bahnhof. Od wschodu znajduje sie kilka budynkow ministerstwa. Zachod natomiast graniczy z bocznica kolejowa i nowo projektowana autostrada, dalej znajduja sie tereny rekreacyjne.



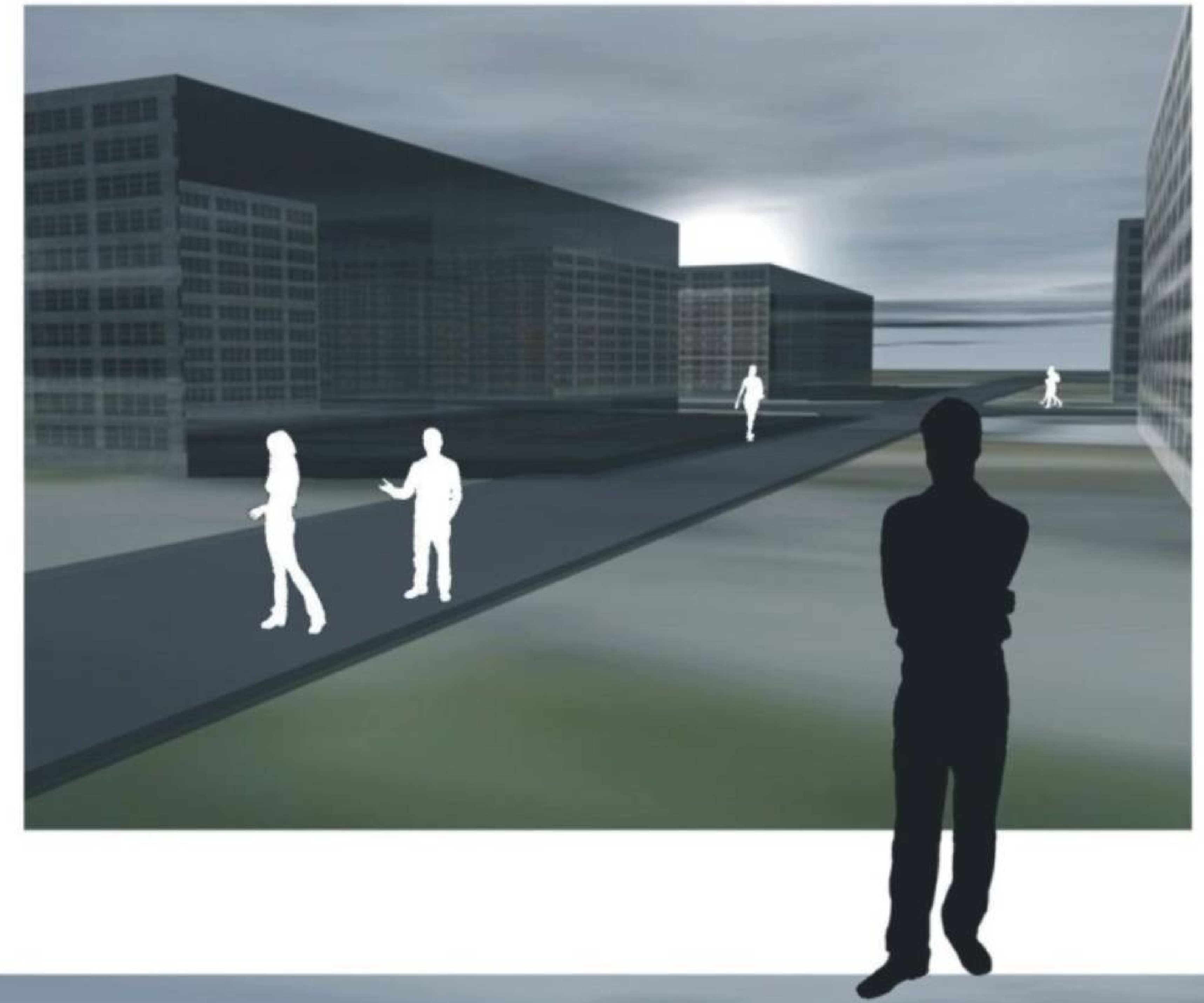

**Zespoly mieszkaniowe Berlin mitte 2006**  
*Housing estate in Berlin-mitte*

**Perspektywy urbanistyczne**  
*Urban persective*





It's not  
THE END